

**Agenzia del Territorio
CATASTO FABBRICATI
Ufficio Provinciale di
Bologna**

Dichiarazione protocollo n. BO0149916 del 02/08/2004

Planimetria di u.i.u. in Comune di Galliera

Via Cantelli

civ. SNC

Identificativi Catastali:

Sezione:

Foglio: 47

Particella: 867

Subalterno: 8

Compilata da:

Magli Paolo

Iscritto all'albo:

Periti Edili

Prov. Bologna

N. 516

Scheda n. 1

Scala 1:200

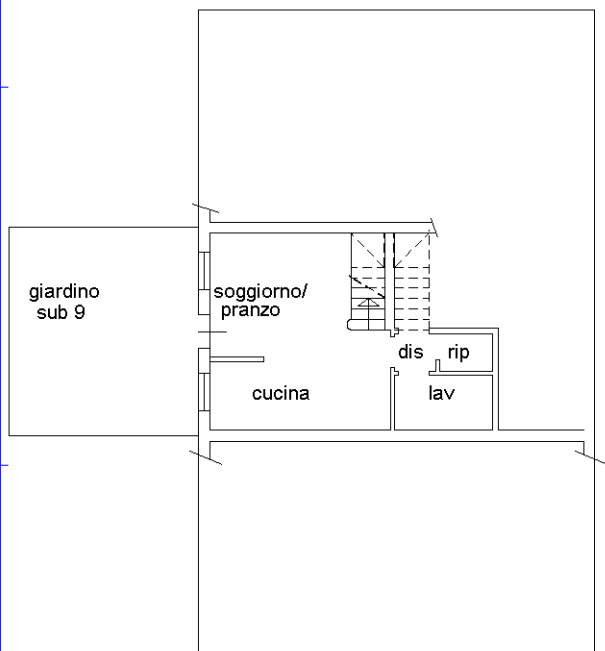

piano terra
h=2.70m

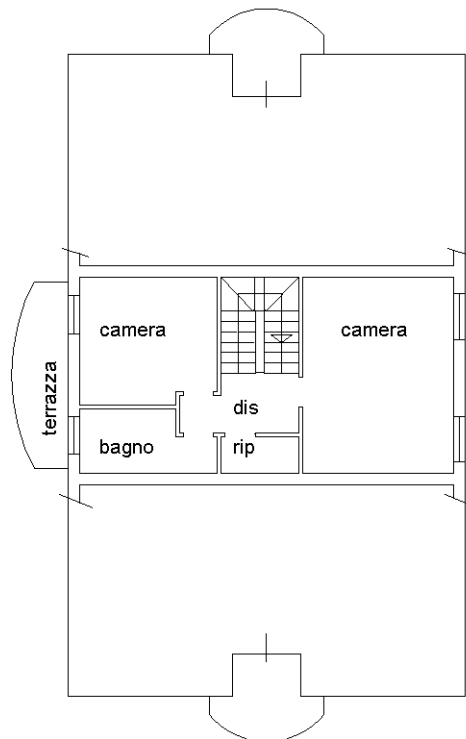
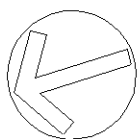

piano primo

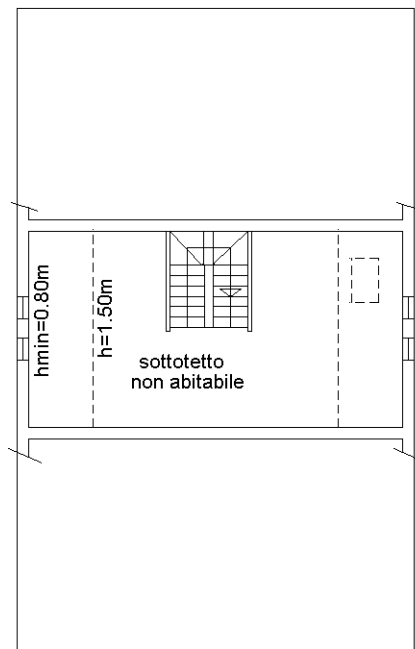

sottotetto
hmed=1.80m

Ultima planimetria in atti

Catasto dei Fabbricati - Situazione al 07/02/2024 - Comune di GALLIERA(D878) - < Foglio 47 - Particella 867 - Subalterno 8 > - Uiu graffiata
VIA CANTELLI GUIDO n. SNC Piano T

**Agenzia del Territorio
CATASTO FABBRICATI
Ufficio Provinciale di
Bologna**

Dichiarazione protocollo n. BO0149916 del 02/08/2004

Planimetria di u.i.u. in Comune di Galliera

Via Cantelli

civ. SNC

Identificativi Catastali:

Sezione:

Foglio: 47

Particella: 867

Subalterno: 10

Compilata da:

Magli Paolo

Iscritto all'albo:

Periti Edili

Prov. Bologna

N. 516

Scheda n. 1

Scala 1:200

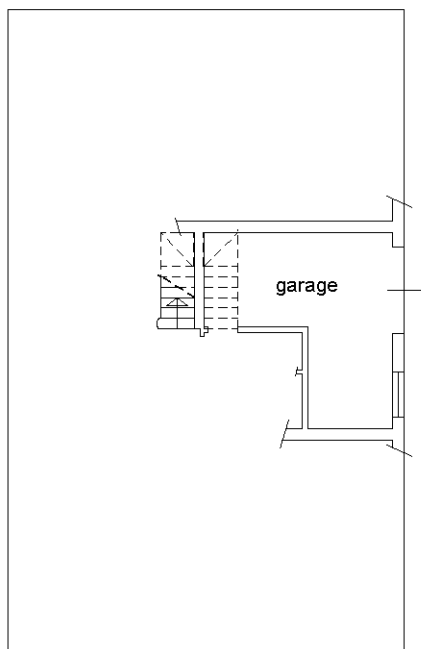

piano terra
h=2.70m

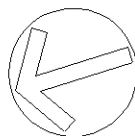

Catasto dei Fabbricati - Situazione al 07/02/2024 - Comune di GALLIERA(D878) - < Foglio 47 - Particella 867 - Subalterno 10 >
VIA CANTELLI GUIDO n. SNC Piano T

Ultima planimetria in atti

**Agenzia del Territorio
CATASTO FABBRICATI
Ufficio Provinciale di
Bologna**

Dichiarazione protocollo n. BO0149916 del 02/08/2004

Planimetria di u.i.u. in Comune di Galliera

Via Cantelli

civ. SNC

Identificativi Catastali:

Sezione:

Foglio: 47

Particella: 867

Subalterno: 3

Compilata da:

Magli Paolo

Iscritto all'albo:

Periti Edili

Prov. Bologna

N. 516

Scheda n. 1

Scala 1:200

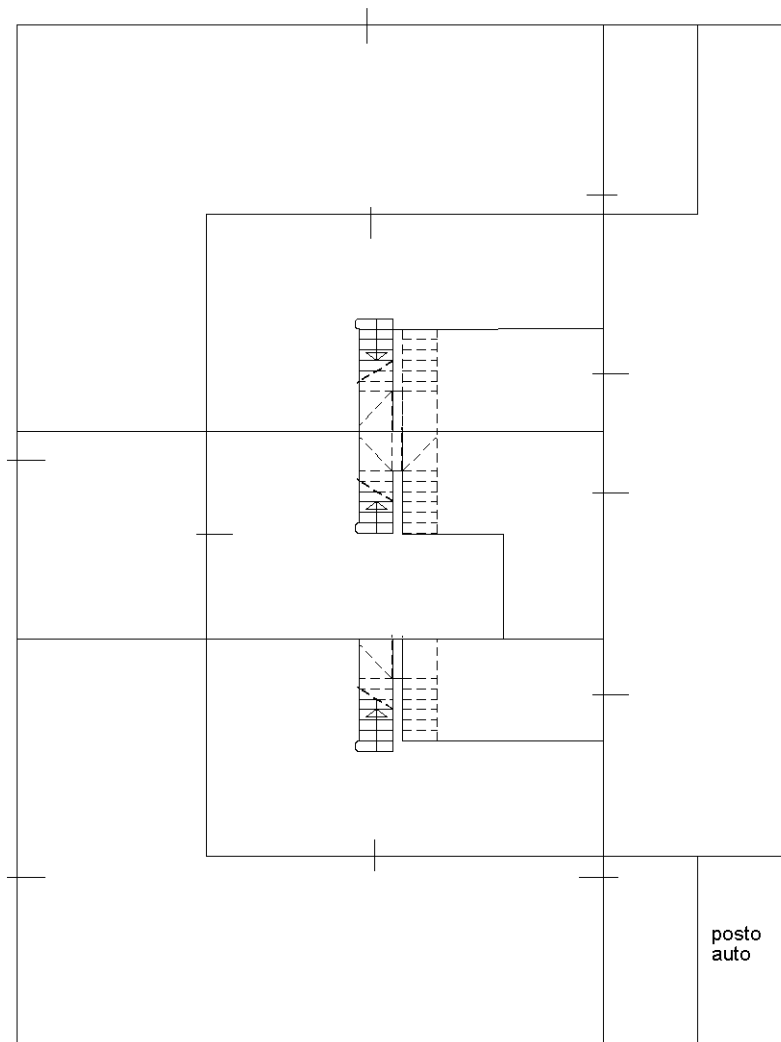

piano terra

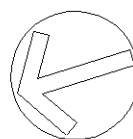

Catasto dei Fabbricati - Situazione al 07/02/2024 - Comune di GALLIERA(D878) - < Foglio 47 - Particella 867 - Subalterno 3 >
VIA CANTELLI GUIDO n. SNC Piano T

Ultima planimetria in atti