

MODULARIO
F. rig. rend. 497

113



3800
MINISTERO DELLE FINANZE
DIREZIONE GENERALE DEL CATASTO E DEI SS.TT.EE.

CATASTO EDILIZIO URBANO (RDL 13-4-1939, n. 652)

MOD. BN (CEU)

LIRE
250

Planimetria di u.i.u. in Comune di S. BENEDETTO V. SAMBRO via FRAZIONE MONTEFREDATE civ.

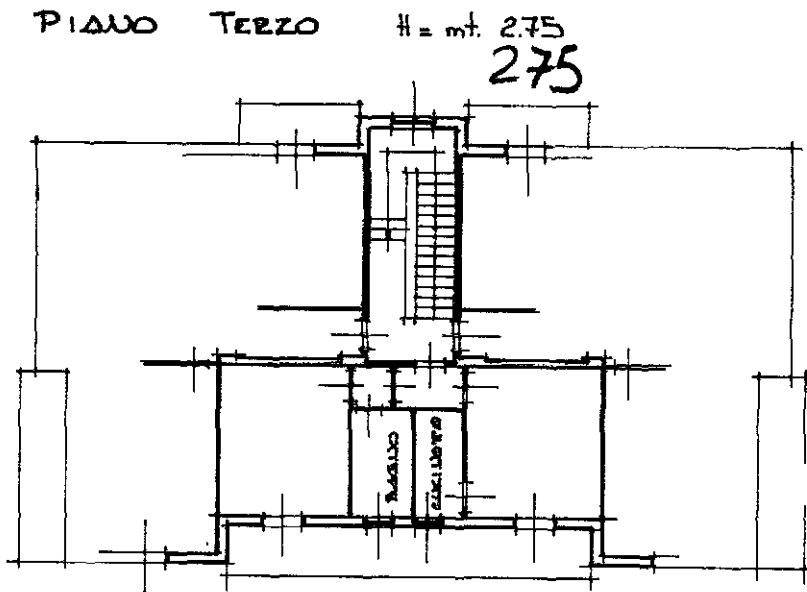

PIAUO TERRA
H = mt. 2.35
235

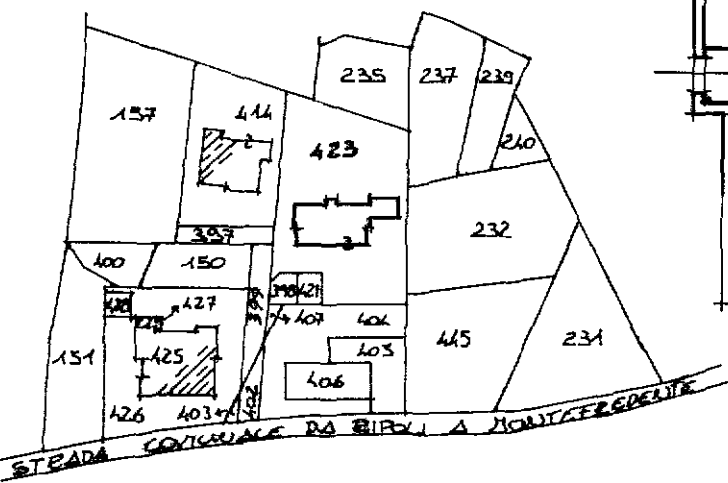
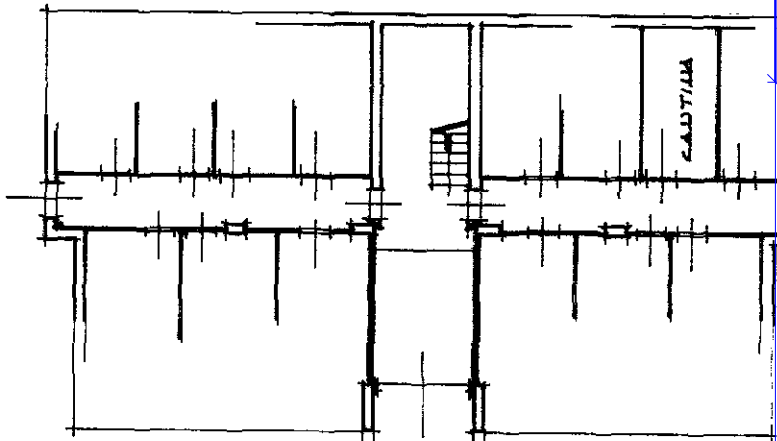

PLANIMETRIA CATASTALE
Scala 1:2000

A 108829 NOV. 1990

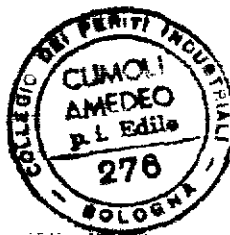

ORIENTAMENTO



Scala di 1:200

Dichiarazione di N.C.
Denuncia di variazione

Compilata dal Perito Edile
(Titolo, cognome e nome)

CUMOLI AMEDEO

Iscritto all'albo dei Periti Industriali

della provincia di BOLOGNA n. 276

data 01-10-90 Firma [Signature]

RISERVATO ALL'UFFICIO

COPIA FER

Ultima planimetria in atti
Identificativi catastali

Data Presentazione: 29/11/1990 - Data: 20/03/2024 - n. T98814 - Richiedente: CZZMSM82T20C574C
Totali scelti: 1 - Formato di acquisizione: A4(210x297) - Formato stampa richiesto: A4(210x297)

man 01
Catasto di Fabbricati - Situazione al 20/03/2024 - Comune di SAN BENEDETTO V. SAMBRO (G566) - < Foglio 30 - Particella 423 - Subalterno 10 >
VIA S. CAZIONE 6 - SNC Piano T. 3