

MODULARIO  
F. rig. rend. 487



MINISTERO DELLE FINANZE  
DIREZIONE GENERALE DEL CATASTO E DEI SS.TT.EE.

MOD. BN (CEU)

122

**CATASTO EDILIZIO URBANO** (RDL 13-4-1939, n. 652)

LIRE  
250

Planimetria di u.i.u. in Comune di S. BENEDETTO VAL DI SAMBRO via F. RAZ. MONTEFREDEnte..... civ.....

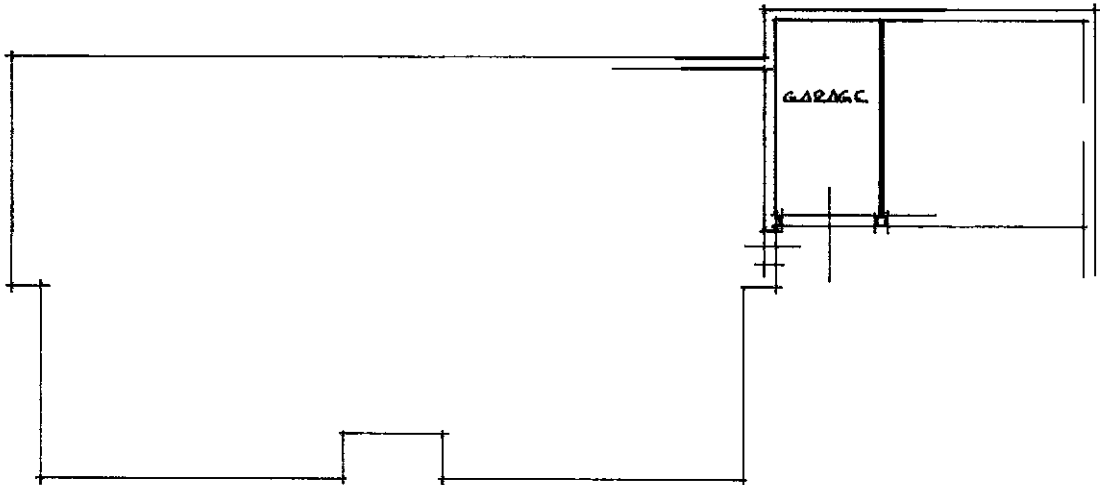

PIANO TERRA  
H = mt. 2.20

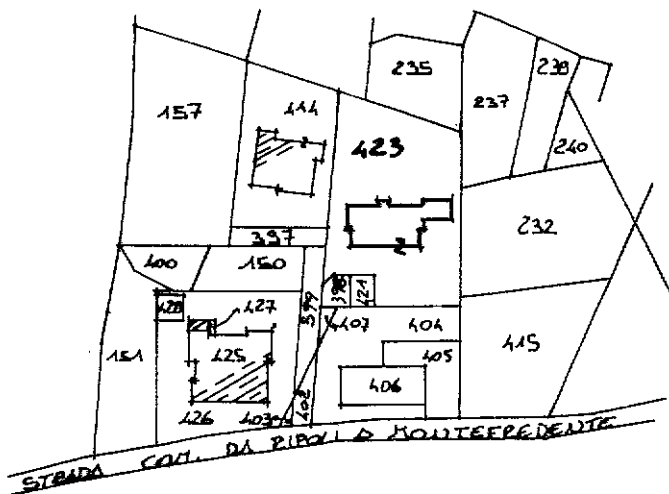

PLANIMETRIA CATASTALE  
Scala 1:2000

A108829

ORIENTAMENTO

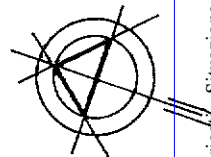

Scala di 1:2000

Dichiarazione di N.C.   
Denuncia di variazione

Compilata dal Peciti Edile  
(Titolo, cognome e nome)

CUMOLI AMEDEO

Iscritto all'albo de Peciti Industriali

della provincia di Bologna



RISERVATO ALL'UFFICIO

Ultima planimetria catastale

F. 30

Data presentazione: 29/11/1990 - Data: 20/03/2024 - n. 198817 - Richiedente: CZZMSM82T20C574C

Totale schede: 1 - Formato di acquisizione: data

data 10/2/1990 - Firma richiedente: A. CUMOLI

man 01  
VIA STAZIONE II - SNC PIANO II  
Comune di SAN BENEDETTO VAL DI SAMBRO (G566) - < Foglio 30 - Particella 423 - Subalterno 18 >