

MODULARIO
F. rig. rend. 497



MINISTERO DELLE FINANZE
DIPARTIMENTO DEL TERRITORIO

MOD. BN (CEU)

85

CATASTO EDILIZIO URBANO (RDL 13-4-1939, n. 652)

LIRE
500

Planimetria di u.i.u. in Comune di IMOLA via Mezzocolle civ.

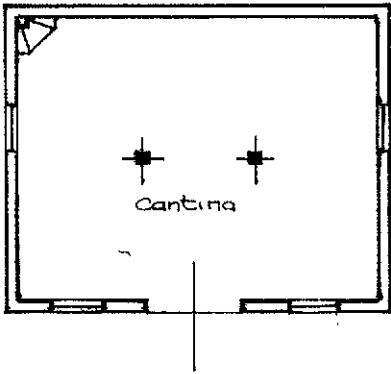

PIANO SEMINTERRATO H. 2.80

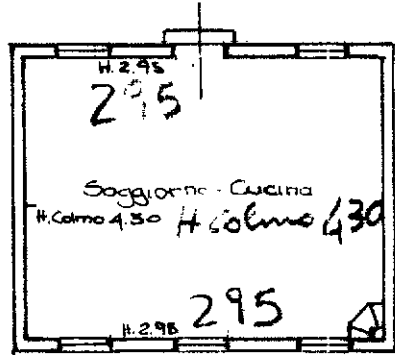

PIANO TERRA H. 2.95 - 4.30

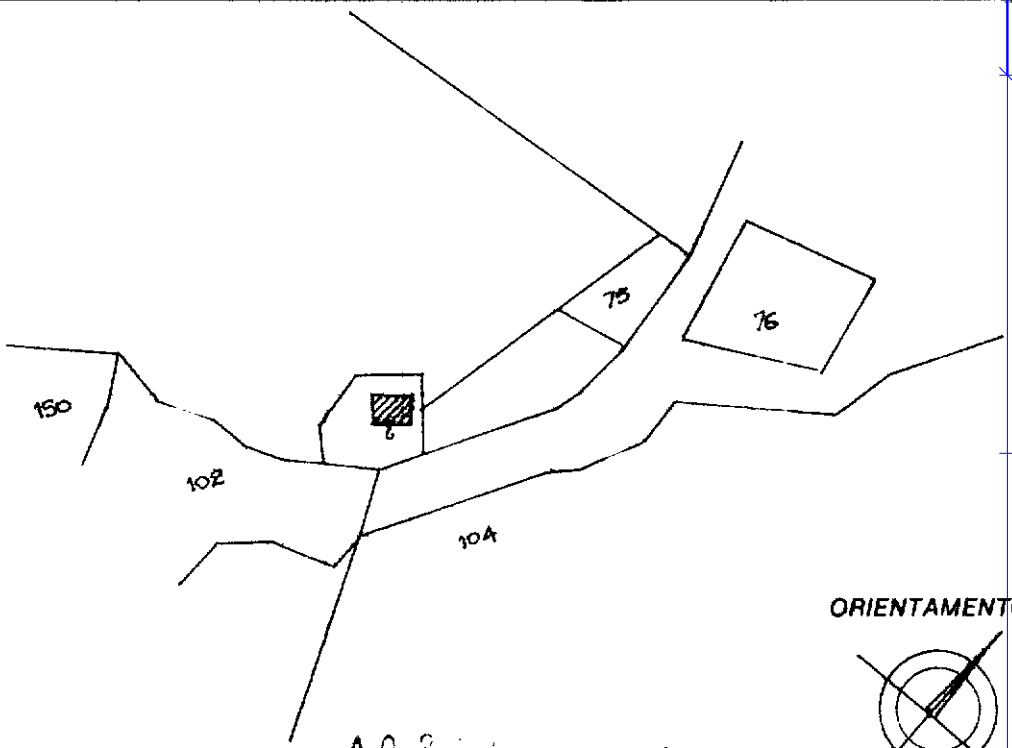

ORIENTAMENTO



SCALA DI 1: 200

Prot. (Mod. 8) n. 1092/9684
Vetture e/s u.i. n. 19
IMPORTO L. 50000

Dichiarazione di N.C.
Denuncia di variazione

Compilata dal **GEOMETRA**
FABBRINI NICOLA

RISERVATO ALL'UFFICIO

Data presentazione: 28/11/1997 - Data: 21/03/2024 - n. T251007 - Richiedente: RMRNDR58E06A9440

Totali schede: 212 Formato di acquisizione: A4(210x297) della provincia di BOLOGNA

n. 78 sub. -

data 21/03/2024

mapa 10
78 - Subalterno
Foglio 212 - Particell.
Catasto dei Fabbricati - Situazione al 21/03/2024 - Comune di IMOLA(E289) - < Mezzocolle Piano S.L.T.