



MINISTERO DELLE FINANZE
DIREZIONE GENERALE DEL CATASTO E DEI SERVIZI TECNICI ERARIALI
NUOVO CATASTO EDILIZIO URBANO

(R. DECRETO-LEGGE 11 APRILE 1950, N. 632)

Planimetria dell'immobile situato nel Comune di **Bologna**
Ditta **Minardi Leonido di Luigi**
Via **Masjarenti** N. 319
Allegata alla dichiarazione presentata all'Ufficio **Tecnico Erariale** di **Bologna**
(*) Terreno Esente dal Comune

Mo

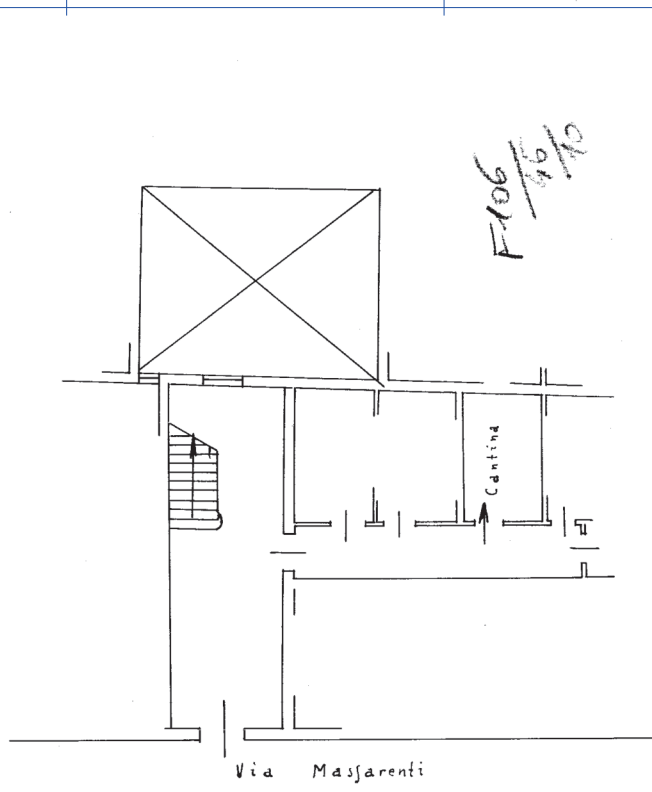
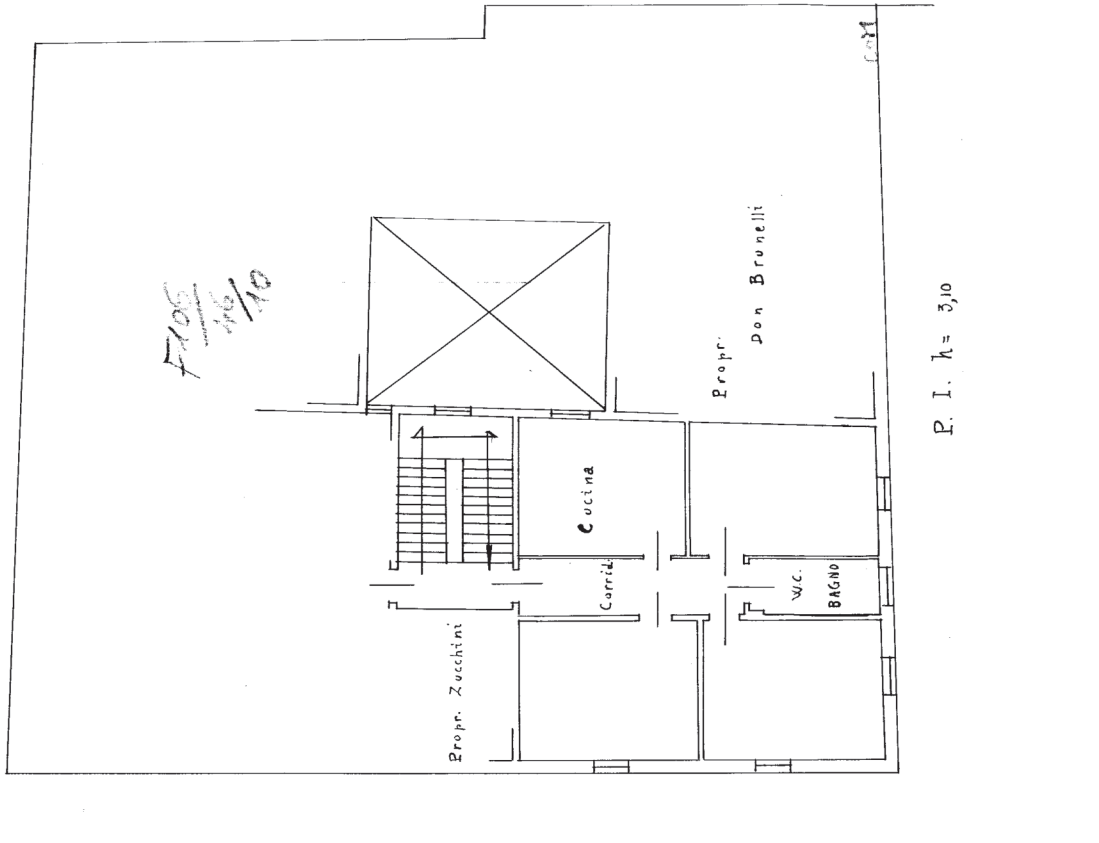

ORIENTAMENTO
SCALA DI 1:100

SPAZIO RISERVATO PER LE ANNOTAZIONI D'UFFICIO
DATA **7-11-1953**
PROF. N° **708012**
Compilata da: **Ing. Ferdinando Manzi**
Iscritto all'Albo degli Ingegneri della Provincia di **Bologna**
DATA **6-11-1953**
Firma: **F. Manzi**

Ultima planimetria in atti



ALLEGATO 4

Direzione Provinciale di Bologna Ufficio Provinciale - Territorio - Direttore COLOGNO ANTONIO

Vis. tel. (0.90 euro)



13-Nov-2024 11:20:21
Dimensione cornice: 267.000 x 189.000 metri
collo pratica T127904/2024
Comune: (BO) BOLOGNA
Foglio: 211

N=4929400

E=1688900

1 Particella: 46

Firmato Da: ANDREA ARMAROLI Emesso Da: INFOCERT QUALIFIED ELECTRONIC SIGNATURE CA 3 Serial#: 1bfbc7



Agenzia delle Entrate
CATASTO FABBRICATI
Ufficio provinciale di Bologna

Ultima planimetria in atti

Data: 24/10/2024 - n. T181596 - Richiedente: Telematico

Totale schede: 1 - Formato di acquisizione: A3(297x420) - Formato stampa richiesto: A4(210x297) - Fattore di scala non utilizzabile

ELABORATO PLANIMETRICO	Compilato da: Cosmar Alex	Iscritto all'albo: Geometri	Prov. Bologna	N. 4273
Comune di Bologna	Sezione:	Foglio: 211	Particella: 46	del
Dimostrazione grafica dei subalterni			Protoplan n. 03/11/2023	del
			Tipo Mappale n. del	Scala 1 : 200

PIANO TERRA

PIANO SECONDO

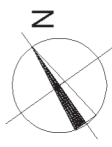
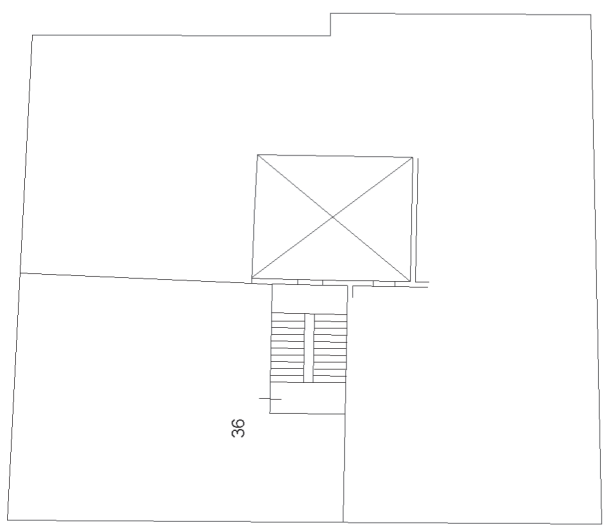
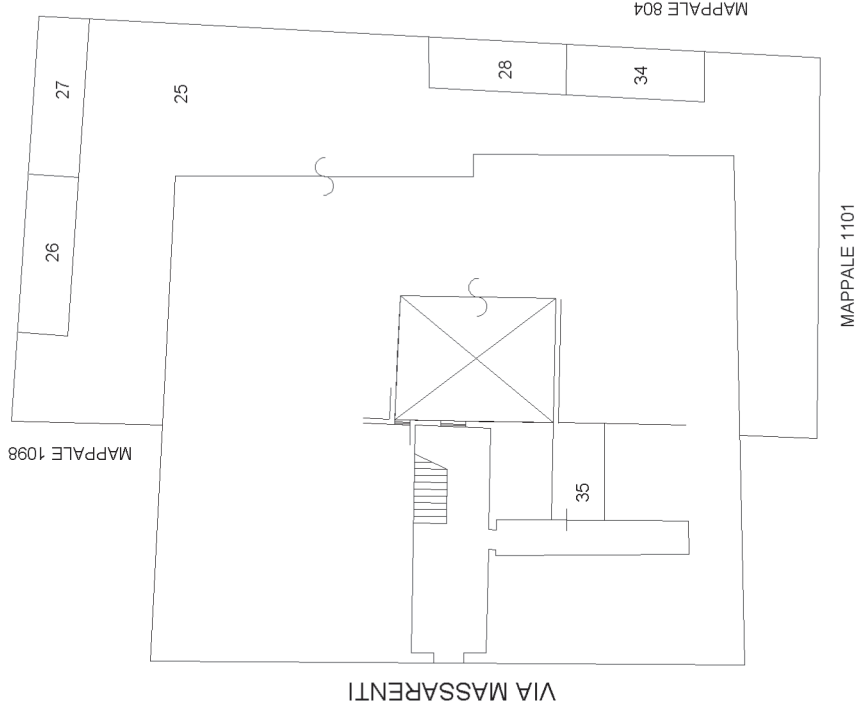

13506 ALLEGATO 5
 I. n. 49

PROGETTO
 DI
RIPARAZIONE e SISTEMAZIONE
 DEL FABBRICATO DI VIA S. VITALE 308-310
 PROPRIETA' ING. FERDINANDO MANZI

DISEGNI SCALA 1:100

DIREZIONE LAVORI
 PROPRIETA'
 COSTRUTTORE

PER LA DIREZIONE DEI SERVIZI DI SUEBITA' E RIGERE

PLANIMETRIA
 SCALA 1:200

VIA DEL SOGGIRI

VIA S. VITALE

