

MODULARIO
P. 19. 1000 487



MINISTERO DELLE FINANZE
DIREZIONE GENERALE DEL CATASTO E DEI SERVIZI TECNICI ERARIALI

MOD. B (Nuovo Catasto Edilizio Urbano)

Lire
100

153 NUOVO CATASTO EDILIZIO URBANO

(R. DECRETO-LEGGE 11 APRILE 1980, N. 403)

Planimetria dell'immobile situato nel Comune di BARICELLA Via SAVENA VECCHIA
Ditta SCARAMELLI GIUSEPPE NATO A BARICELLA il 4 GIUGNO 1984
Allegata alla dichiarazione presentata all'Ufficio Tecnico Erariale di BOLOGNA

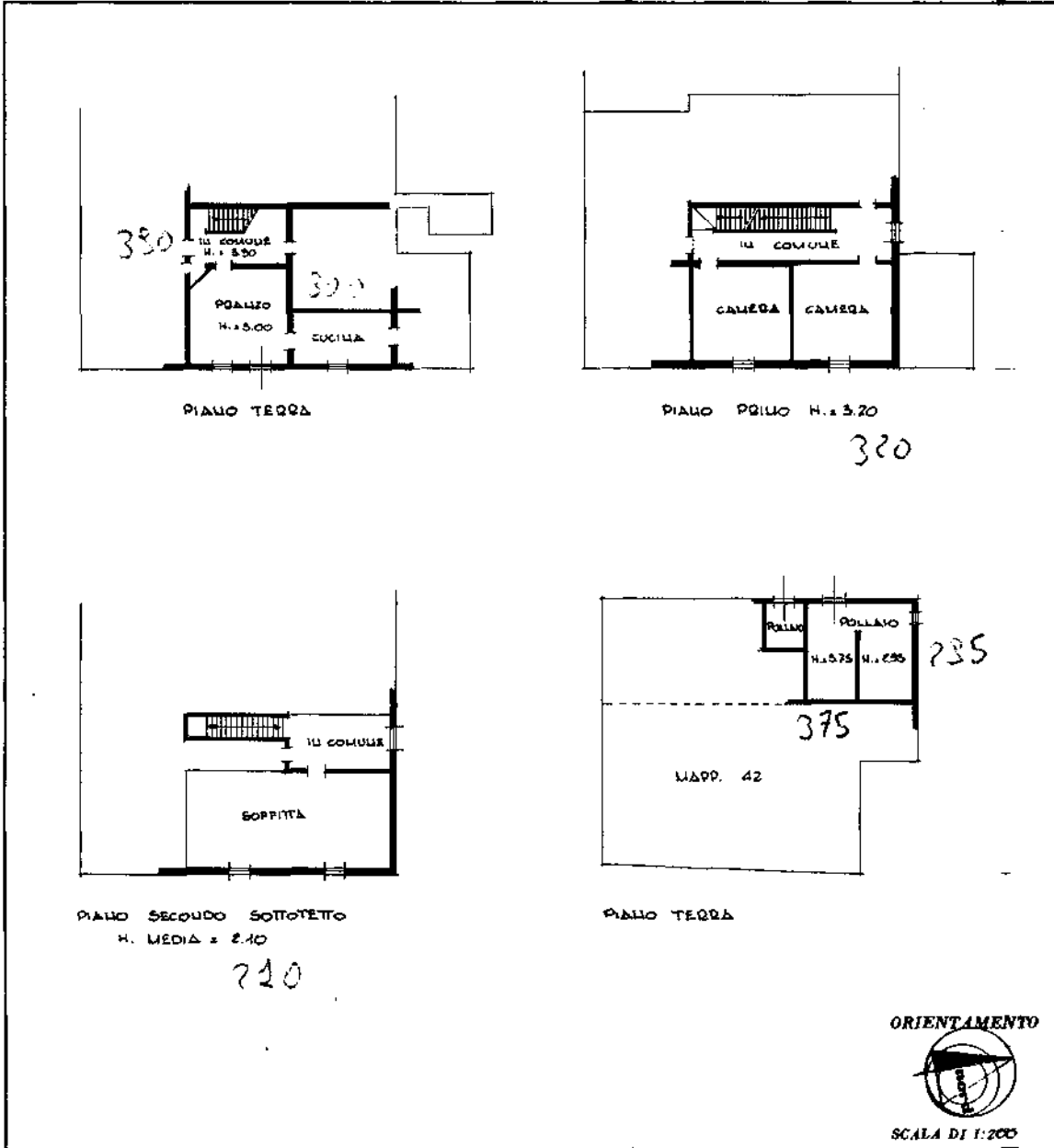

SPAZIO RISERVATO PER LE ANNOTAZIONI D'UFFICIO

DATA B 11004 27 SET 1985

F.VCT	F.NCEU	MAPP.	SUB.
16	16	225 41	8 2

F.VCT	F.NCEU	MAPP.	SUB.
16	16	225 41	8 /

Compilata dal GEOMETRA
(Titolo, nome e cognome del tecnico)
SALICINI ALBERTO
Iscritto all'Albo dei GEOMETRI
della Provincia di BOLOGNA
DATA 1 - AGOSTO - 1985
Firma: Alberto Salicini

Ultima planimetria in atti

inau 01
 Catasto dei Fabbricati - Situazione al 18/11/2024 - Comune di BARICELLA(A665) - < Foglio 16 - Particella 41 - Subalterno 2 > - Uiu graffiata
 Firmato DA ISARINIO MERICCHIALI ©. EIRBESARDI-ARUBAPEC S.P.A. NG CA 3 Serial#: c5f5c311d69c92edda439019d32f2ed

MODULARIO
F. rig. rend. 487



MINISTERO DELLE FINANZE
DIPARTIMENTO DEL TERRITORIO
CATASTO EDILIZIO URBANO (RDL 13-4-1939, n. 652)

MOD. **DN** (CEU)

LIRE
200

Planimetria di u.i.u. in Comune di **BARICELLA** via **SAVENA VECCHIA** civ. **533**

PIANO TERRA
M = 240

PIANO PRIMO
M = 150

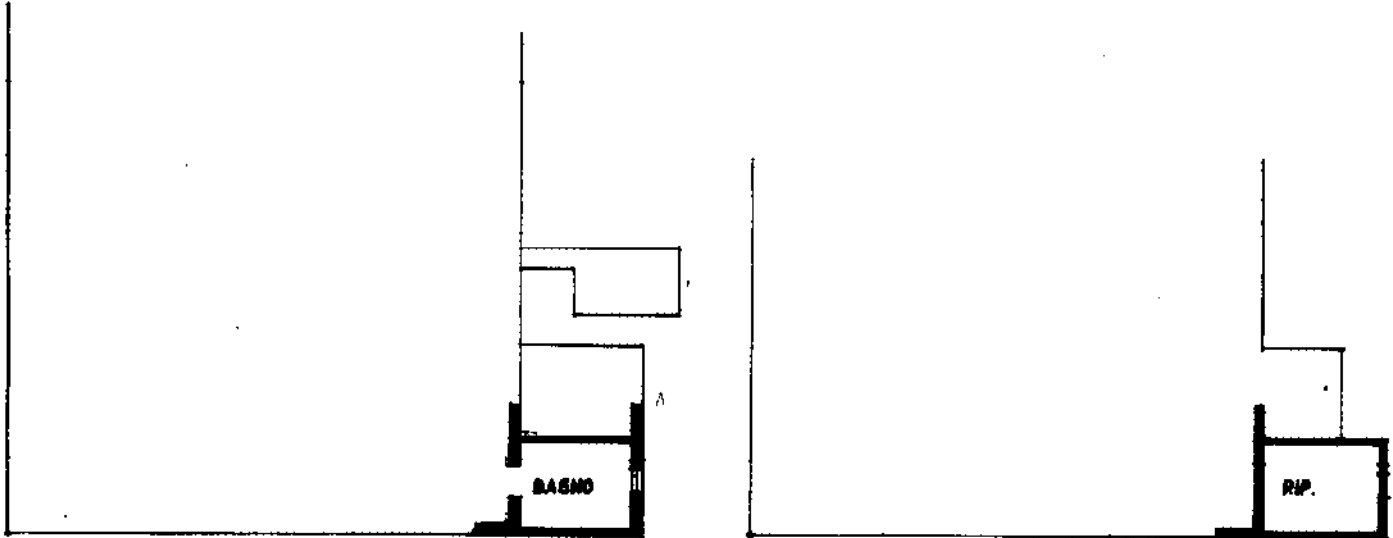

Lo 18/11/2024

PLANIMETRIA CATASTALE scala 1:2000
foglio n. 16
mappa n. 23

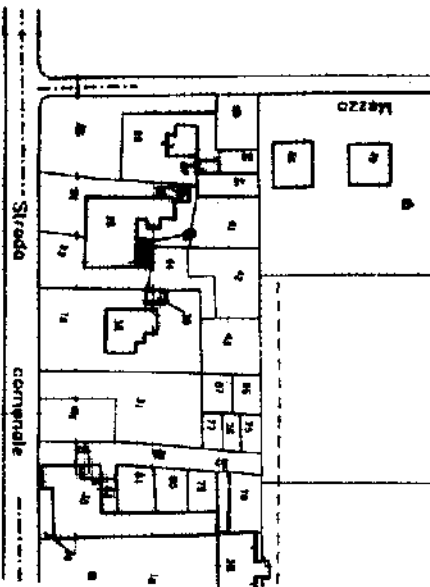

ORIENTAMENTO



SCALA DI 1:2000

Dist. (Mod. 8) **437** **18/99**
vettura a/c un. n. **1**
CATASTO **50.000**

Dichiarazione di N.C.
Ultima planimetria in atti
Denuncia di variazione
Data presentazione: 04/02/1999 - Data: 18/11/2024 - n. T341142 - Richiedente: DRRMPL72S26L049N
Totale schede catastali: **16**
F. **16**
n. **23** sub. **6**

Compilata dal **GEOMETRA**
(Titolo, cognome e nome)
SALICINI ALBERTO
iscritto all'Albo dei **GEOMETRI**
della provincia di **BOLOGNA** n. **2040**
data Firma *Alberto Salicini*

RISERVATO ALL'UFFICIO
16 16 23 1

inattu 01
Catasto dei Fabbricati - Situazione al 18/11/2024 - Comune di BARICELLA (A665) - < Foglio 16 - Particella 23 - Subalterno 6 >
Firmato DA **ISABELLA RICCIARDI** @ **Emilia@arubapec.s.p.a.** NG CA 3 Serial#: c5f5d31d69c92edda39019d32f2ed

712
MODULARIO
r. n. p. mod. - 097



MINISTERO DELLE FINANZE
DIREZIONE GENERALE DEL CATASTO E DEI SERVIZI TECNICI ERARIALI

MOD. B (Nuovo Catasto Edilizio Urbano)

Lire
100

160 NUOVO CATASTO EDILIZIO URBANO

(R. DECRETO-LEGGE 18 APRILE 1980, N. 609)

Planimetria dell'immobile situato nel Comune di BARICELLA Via SAVENA VECCHIA
 Ditta SCARDAMELLI GIUSEPPE NATO A BARICELLA il 4 GIUGNO 1984
 Allegata alla dichiarazione presentata all'Ufficio Tecnico Erariale di BOLOGNA

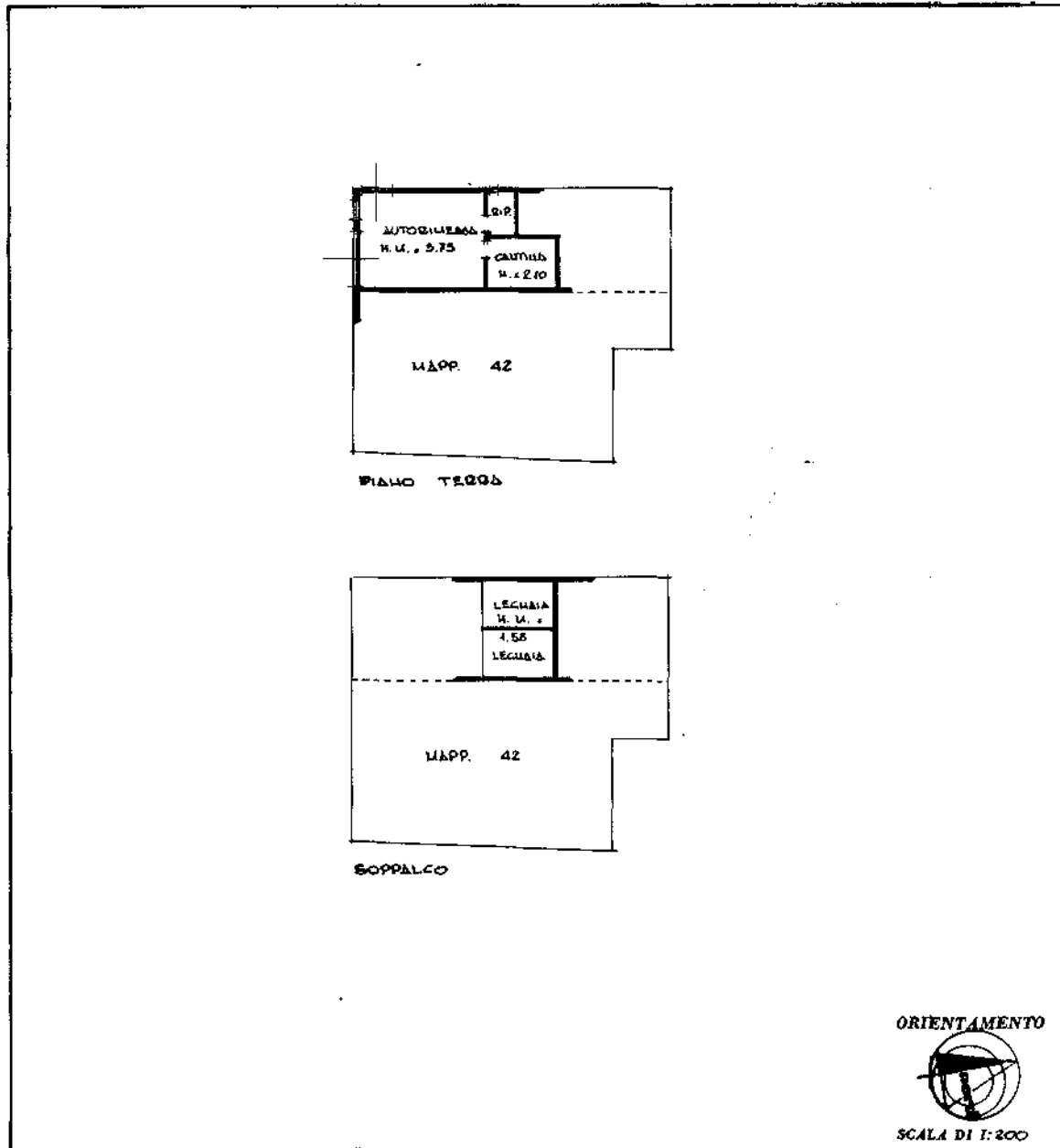

SPAZIO RISERVATO PER LE ANNOTAZIONI D'UFFICIO

DATA B 01004 27 SET 1985

F.NCT	F.NCEU	MAPP.	SUB.
16	16	41	1

SOSTITUIRE PER

F.NCT	F.NCEU	MAPP.	SUB.
16	16	41	

Compilata dal GEOMETRA
 (Titolo, nome e cognome del compilatore)
SALICINI ALBERTO
 Iscritto all'Albo dei GEOMETRI
 della Provincia di BOLOGNA
 DATA 1 AGOSTO 1985
 Firma: Salicini Alberto

Ultima planimetria in atti

invariato 01
 Catasto dei Fabbricati - Situazione al 18/11/2024 - Comune di BARICELLA(A665) - < Foglio 16 - Particella 41 - Subalterno 1 >
 Firmato DA ISARIDIO MARCELLINO - Emiliano ARUBAPEC S.P.A. NG CA 3 Serial#: c5f5c311d69c92eadda439019d32f2ed

COMUNE DI BARICELLA
 VIA SAVENA VECCHIA N. 535
 Fg. 16 Part. 25 sub 8

PIANO TERRA

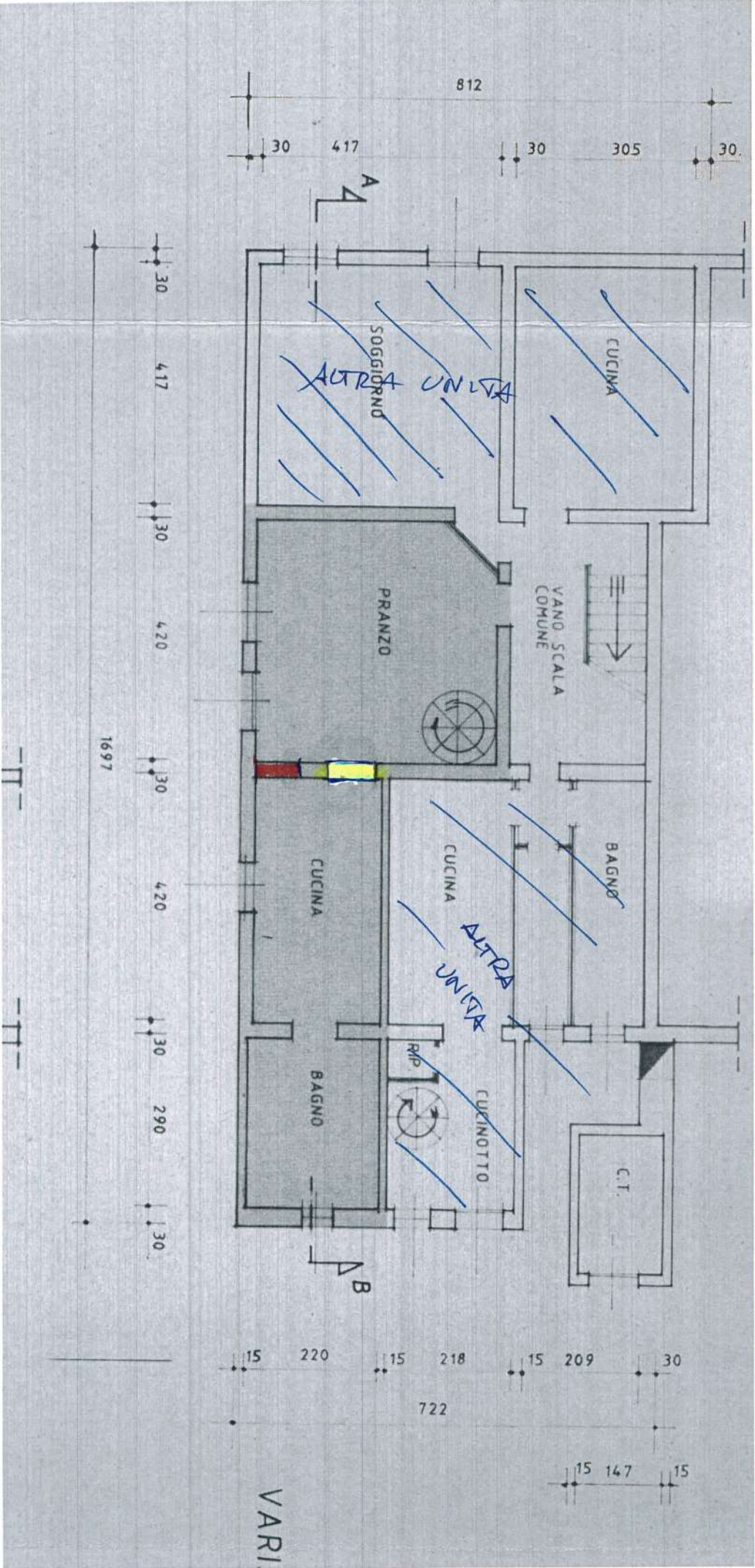

 **CONSTRUZIONI**
 **DEMOLIZIONI**

PIANO PRIMO

-  COSTRUZIONI
-  DEMOLIZIONI

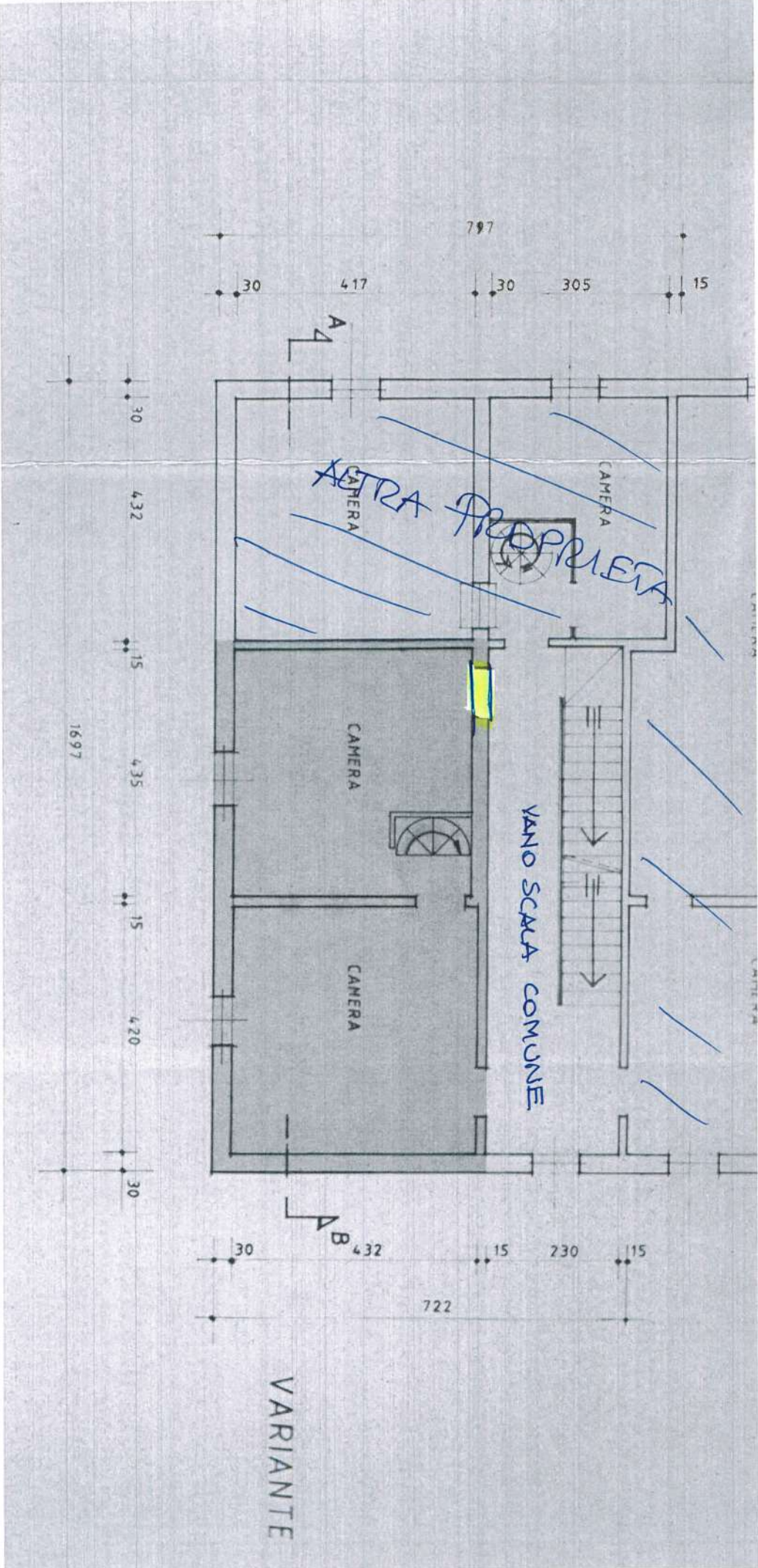

VA SAVENA VECCHIA

65

23

CV. 533

SUB 8

25

44

36

9,50

AREA
COSTITUITA

19,00

14,00

SUB 1

SUB 2

SUB 3

SUB 4

42

43