

3462

MOD. B (Nuovo Catasto Edilizio Urbano)

MODULARIO F. - Cal. S. T. - 413



MINISTERO DELLE FINANZE DIREZIONE GENERALE DEL CATASTO E DEI SERVIZI TECNICI ERARIALI NUOVO CATASTO EDILIZIO URBANO

3
Lire 20

Planimetria dell'immobile situato nel Comune di MOLINELLA Via Bentivogli

Ditta GESTIONE INA-Casa di Roma

Allegata alla dichiarazione presentata all'Ufficio Tecnico Erariale di Roma

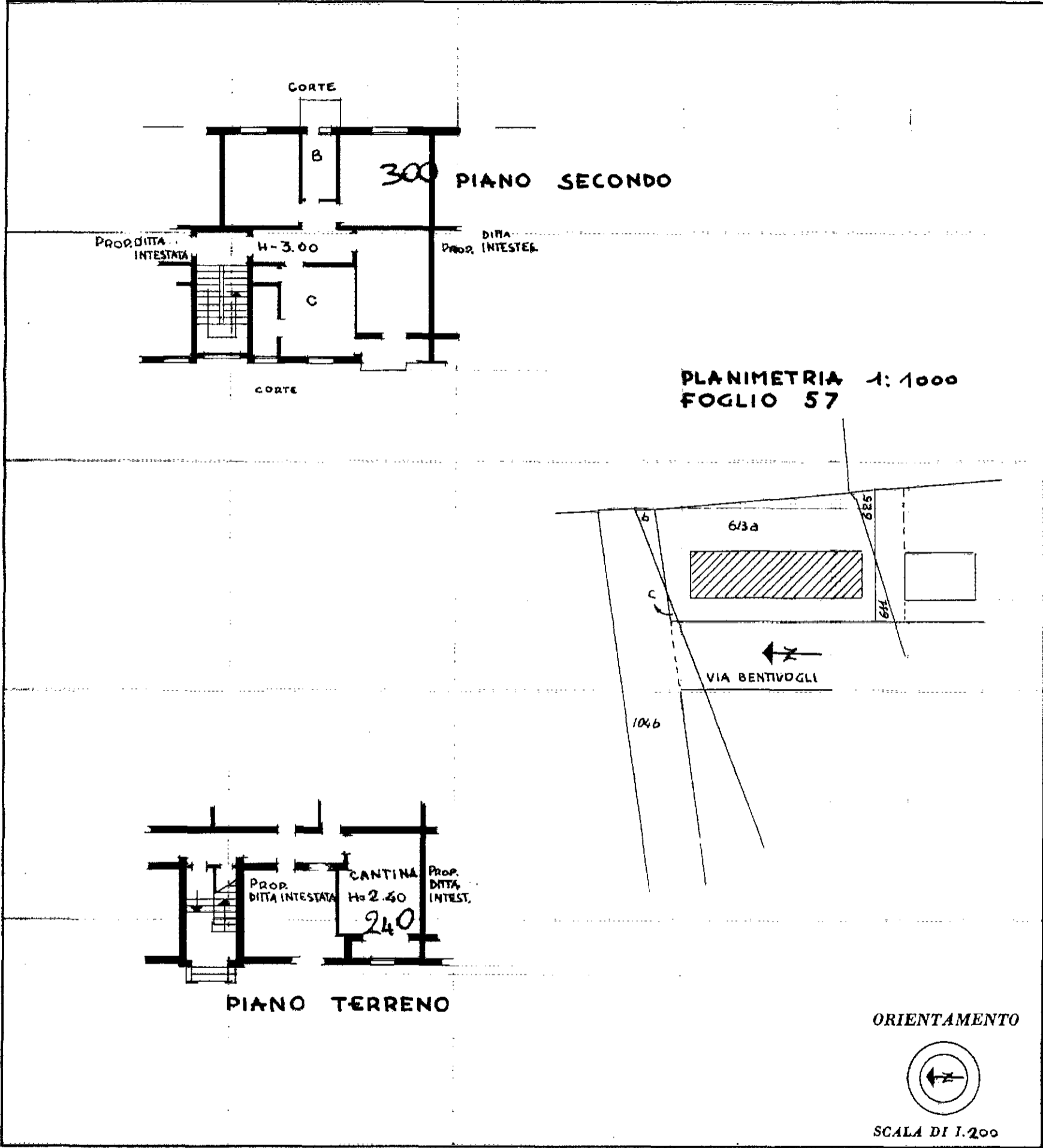

SPAZIO RISERVATO PER LE ANNOTAZIONI D'UFFICIO

DATA 18-5-1962

PROT. N° 15280

ACCETTILE

Compilata dal **Per. Ed. VEGGETTI**
(Titolo, nome e cognome del tecnico)

AVARISTO

Iscritto all'Albo de **1 Periti**

della Provincia di **Bologna**

DATA **dicembre 1960**

Firma:



ISTITUTO POLIGRAFICO DELLO STATO

3442

MOD B (Nuovo Catasto Edilizio Urbano)

MODULARIO
F. - rig. rand. - 487



MINISTERO DELLE FINANZE

DIREZIONE GENERALE DEL CATASTO E DEI SERVIZI TECNICI ERARIALI

Lire
150

337

NUOVO CATASTO EDILIZIO URBANO

(R. DECRETO-LEGGE 13 APRILE 1959, N. 652)

Planimetria dell'immobile situato nel Comune di Molinella Via Bentivogli 14

Ditta ZUCCHERI FIORISIO NATO A MOLINELLA IL 13.9.1913; LIZZI ANTONIO; LOLLINI AUGIUNO;
CARLOTTI ODEPINO; RIGHONDI LUIGI; TASSIARI OLINDO; FERRARESI ALESSANDRA; SCARABELLI LALLA; TAMBURINI

Allegata alla dichiarazione presentata all'Ufficio Tecnico Erariale di Bologna

ILIANA; MAGGERI FERMANA; CERVELLATI GIOVANNI; RICCI LUCCHI SEBASTIANO; TORREGGIANI PRIMO;

PAUZACCHI FRANCO; PAUZACCHI ELENA

PIANO TERRA

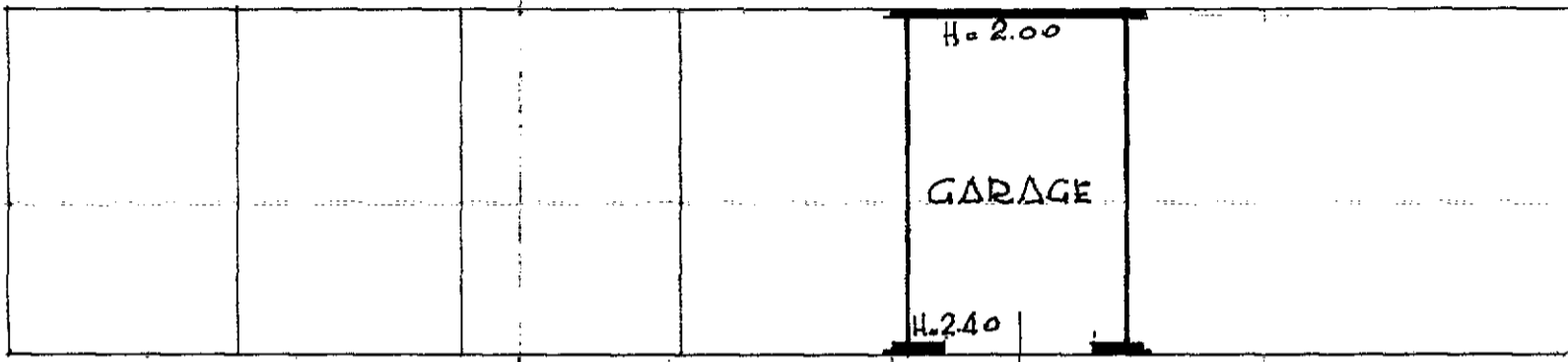

Planimetria scala 1:1000
Foglio 57 n. 488

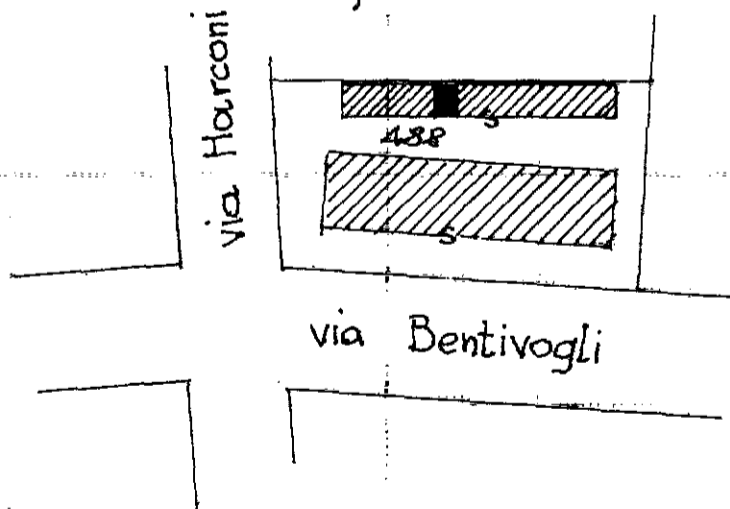

Dr. Ing. ROBERTO CAZZOLA
Via P. Neruda, 14 - BOLOGNA
Iscritto all'Albo Ingegneri Prov. di Bologna
n. 2802

ORIENTAMENTO



SCALA DI 1:100

SPAZIO RISERVATO PER LE ANNOTAZIONI D'UFFICIO

DATA **COL 587 = 12 APR 86**

PROT. N°

F.NCT	F.NCEU	MAPP.	SUB.
57	57	488	18

SOSTITUI		PER	
F.NCT	F.NCEU	MAPP.	SUB.

Compilata dal Ing. Roberto Cazzola
(Titolo, nome e cognome del tecnico)

Iscritto all'Albo degli Ingegneri
della Provincia di Bologna

DATA 8-1-1986

Firma: [Signature]

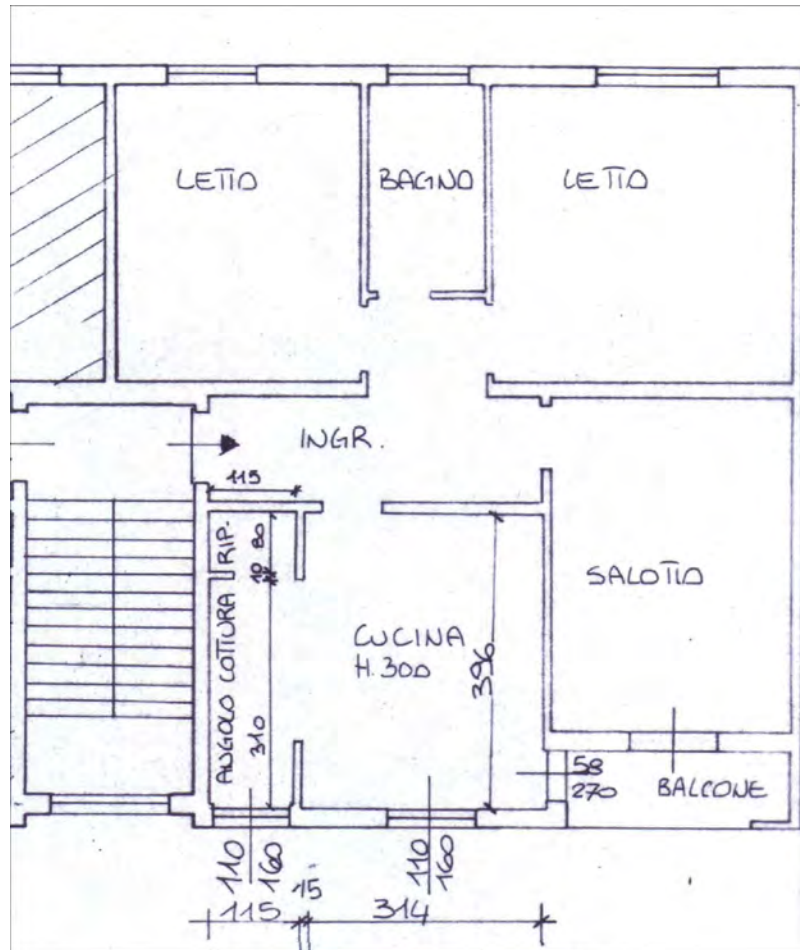

SCHEMA STATO RILEVATO

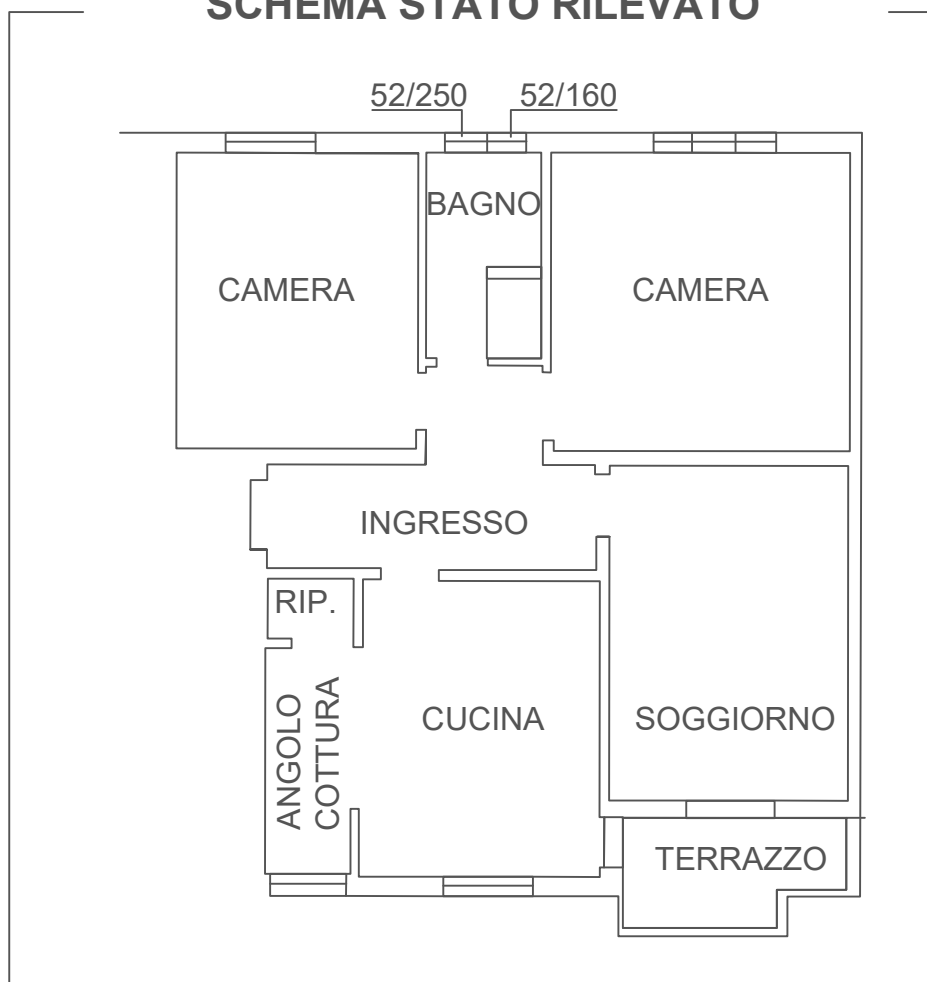



N=4944300

E=1711800

1 Particella: 488

14-Ott-2024 11:51:8
 Protocollo pratica T146272/2024
 Scala originale: 1:1000
 Dimensione cornice: 388.000 x 276.000 metri
 Comune: (BO) MOLINELLA
 Foglio: 57