

4008

MODULARIO
F. Cat. 5 T. 419



MINISTERO DELLE FINANZE
DIREZIONE GENERALE DEL CATASTO E DEI SERVIZI TECNICI ERARIALI
7 NUOVO CATASTO EDILIZIO URBANO

MOD. B (Nuovo Catasto Edilizio Urbano)

Lire
20

(R. DECRETO-LEGGE 13 APRILE 1930, N. 629)

Planimetria dell'immobile situato nel Comune di Bologna Via Albini c.n. 12

Ditta Calzolari Car. Natale

Allegata alla dichiarazione presentata all'Ufficio Tecnico Erariale di Bologna

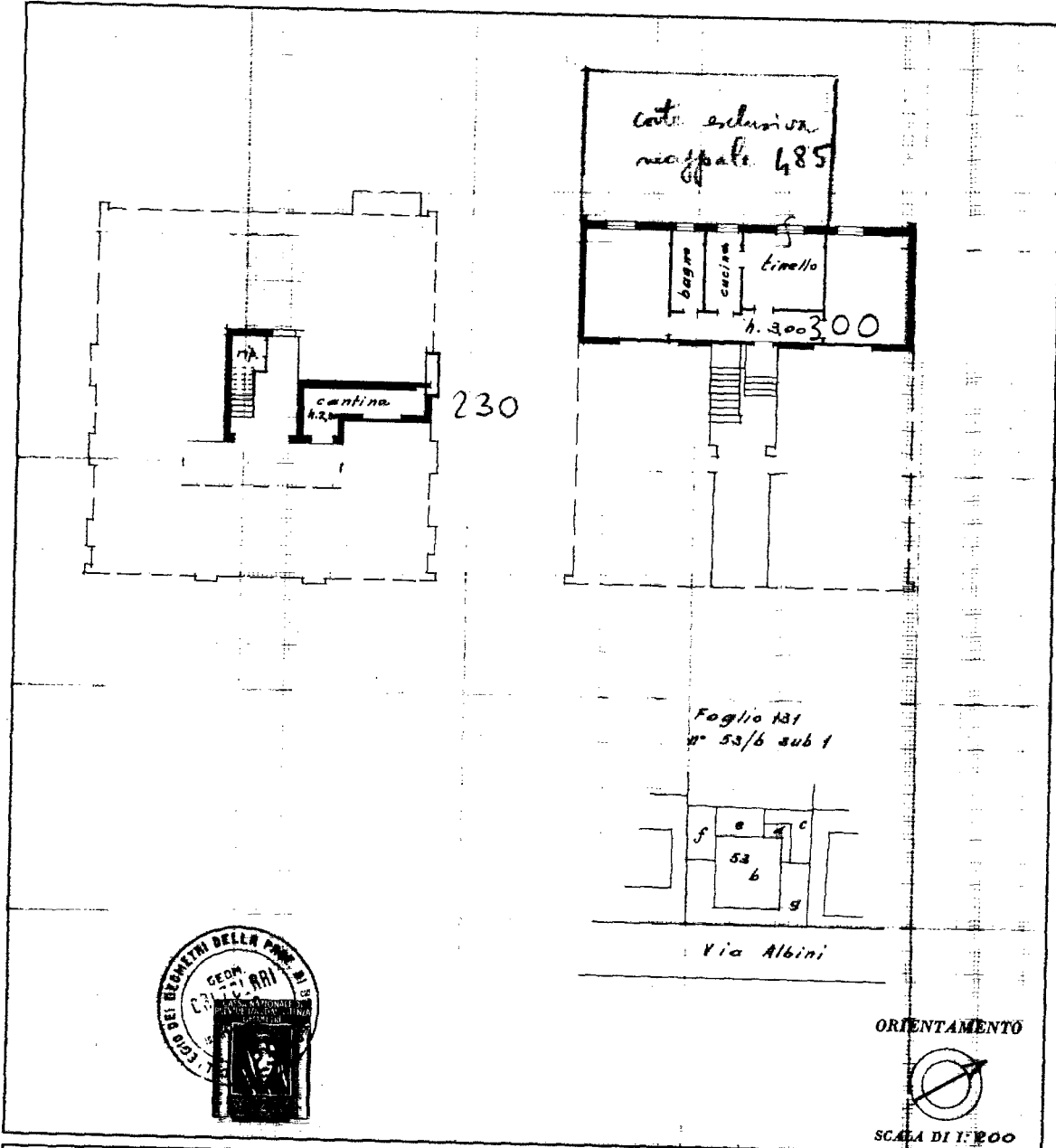

SPAZIO RISERVATO PER LE ANNOTAZIONI D'UFFICIO

DATA 28-9-1960

PROT. N° 165891

ACCETTABILE

Compilata dal _____ (Titolo, n. _____)

Iscritto all'Albo de _____ della Provincia di _____

DATA 23 SET. 1960

Firma: Car. Natale Calzolari

CATASTO DEI FABBRICATI DELLA PROV. DI BOLOGNA
CALZOLARI ENZO
SC. N° _____
625

Catasto dei Fabbricati - Situazione al 02/02/2024 - Comune di BOLOGNA(A944) - < Foglio 241 - Particella 485 - Subalterno > - Uiu graffiata VIA GIUSEPPE ALBINI n. 12 Piano S. - T. - I

Ultima planimetria in atti