

**Agenzia del Territorio
CATASTO FABBRICATI
Ufficio Provinciale di
Bologna**

Dichiarazione protocollo n. BO0008360 del 18/01/2006

Planimetria di u.i.u. in Comune di Budrio

Via San Donato

civ. 34

Identificativi Catastali:

Sezione:

Foglio: 49

Particella: 358

Subalterno: 13

Compilata da:
Ussia Massimo

Iscritto all'albo:
Geometri

Prov. Bologna

N. 3331

Scheda n. 1

Scala 1:200

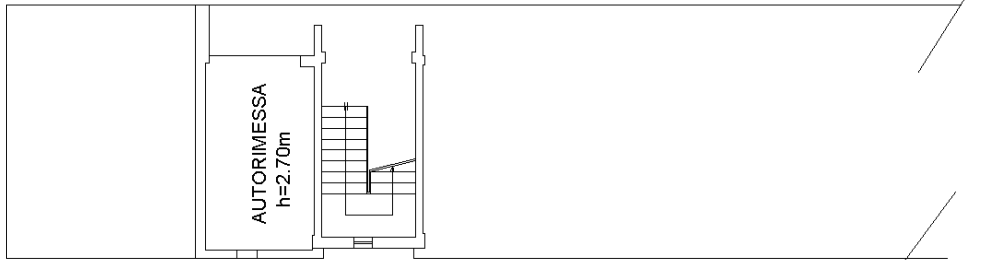

PIANO TERRA



Ultima planimetria in atti

Data: 27/11/2024 - n. T332368 - Richiedente: FRRDVD76S22A944A

Totale schede: 1 - Formato di acquisizione: A4(210x297) - Formato stampa richiesto: A4(210x297)

**Agenzia del Territorio
CATASTO FABBRICATI
Ufficio Provinciale di
Bologna**

Dichiarazione protocollo n. BO0008360 del 18/01/2006

Planimetria di u.i.u. in Comune di Budrio

Via San Donato

civ. 34

Identificativi Catastali:

Sezione:

Foglio: 49

Particella: 358

Subalterno: 21

Compilata da:

Ussia Massimo

Iscritto all'albo:
Geometri

Prov. Bologna

N. 3331

Scheda n. 1

Scala 1:200

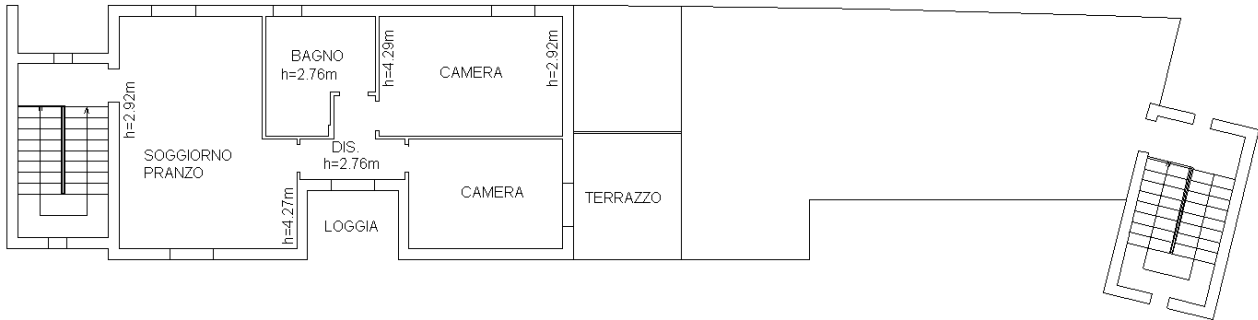

PIANO SECONDO



Ultima planimetria in atti

Data: 27/11/2024 - n. T332367 - Richiedente: FRRDVD76S22A944A

Totale schede: 1 - Formato di acquisizione: A4(210x297) - Formato stampa richiesto: A4(210x297)

**Agenzia del Territorio
CATASTO FABBRICATI
Ufficio Provinciale di
Bologna**

Dichiarazione protocollo n. BO0008360 del 18/01/2006

Planimetria di u.i.u. in Comune di Budrio

Via San Donato

civ. 34

Identificativi Catastali:

Sezione:

Foglio: 49

Particella: 358

Subalterno: 30

Compilata da:

Ussia Massimo

Iscritto all'albo:
Geometri

Prov. Bologna

N. 3331

Scheda n. 1

Scala 1:200

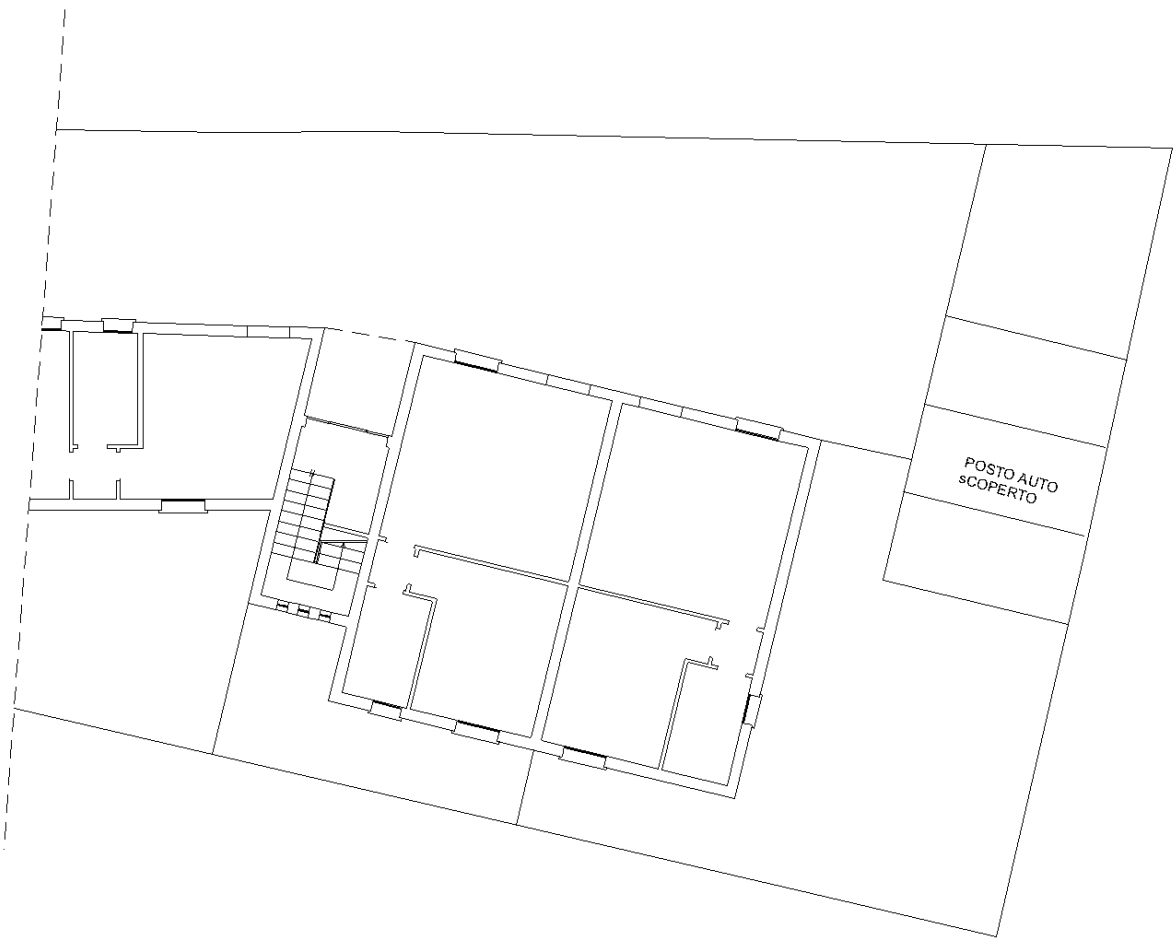

PIANO TERRA

Ultima planimetria in atti

Data: 27/11/2024 - n. T332369 - Richiedente: FRRDVD76S22A944A

Totale schede: 1 - Formato di acquisizione: A4(210x297) - Formato stampa richiesto: A4(210x297)

**Agenzia del Territorio
CATASTO FABBRICATI
Ufficio Provinciale di
Bologna**

Dichiarazione protocollo n. BO0008360 del 18/01/2006

Planimetria di u.i.u. in Comune di Budrio

Via San Donato

civ. 34

Identificativi Catastali:

Sezione:

Foglio: 49

Particella: 358

Subalterno: 31

Compilata da:
Ussia Massimo

Iscritto all'albo:
Geometri

Prov. Bologna

N. 3331

Scheda n. 1

Scala 1:200

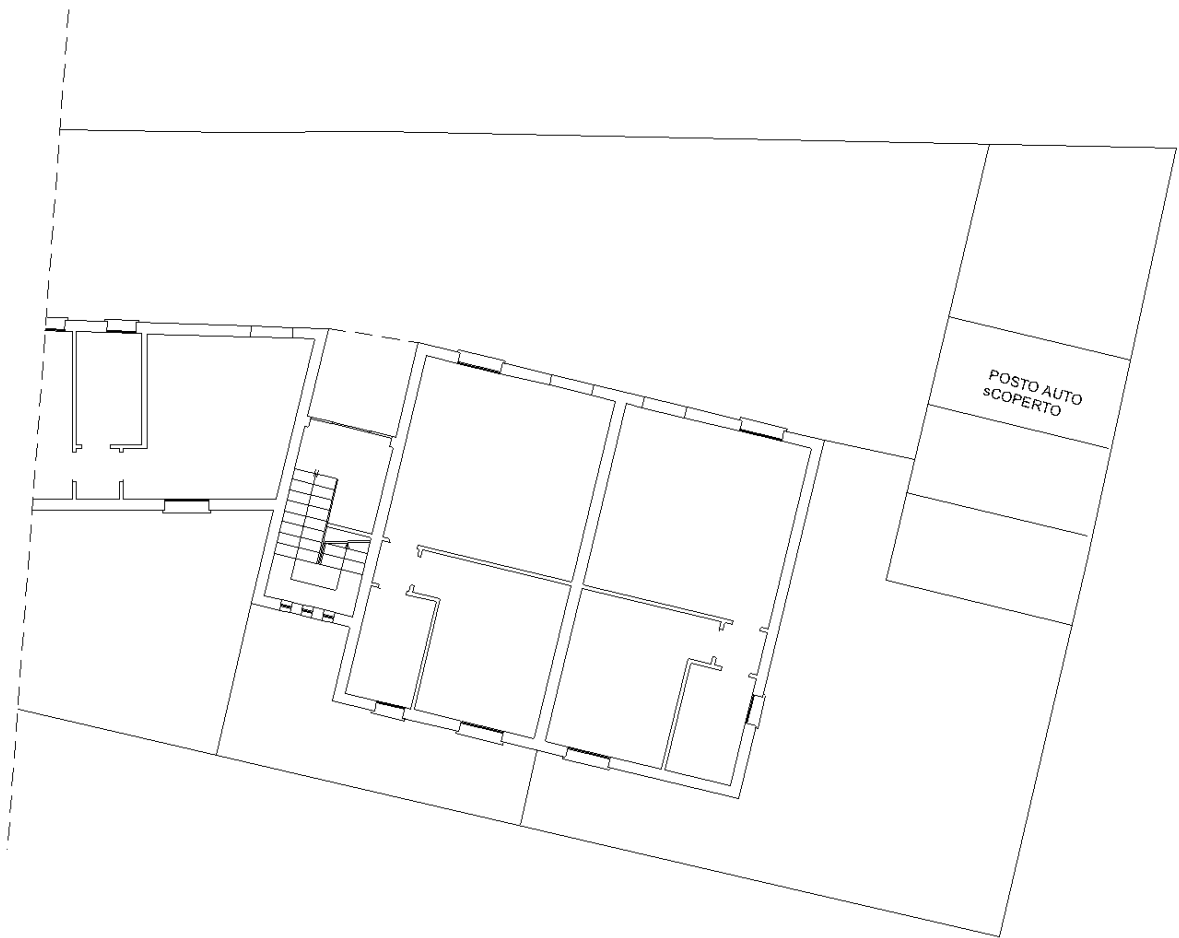

PIANO TERRA

Ultima planimetria in atti

Data: 27/11/2024 - n. T332370 - Richiedente: FRRDVD76S22A944A

Totale schede: 1 - Formato di acquisizione: A4(210x297) - Formato stampa richiesto: A4(210x297)