

**Agenzia del Territorio
CATASTO FABBRICATI
Ufficio Provinciale di
Bologna**

Dichiarazione protocollo n. BO0171764 del 09/07/2012

Planimetria di u.i.u. in Comune di Bologna

Via San Donato

civ. 160/2

Identificativi Catastali:

Sezione:

Foglio: 127

Particella: 395

Subalterno: 27

Compilata da:
Donati Antonio

Iscritto all'albo:
Periti Agrari

Prov. Bologna

N. 01257

Scheda n. 1

Scala 1:200

PIANO QUARTO
h 3.00

PIANO INTERRATO
h 2.20

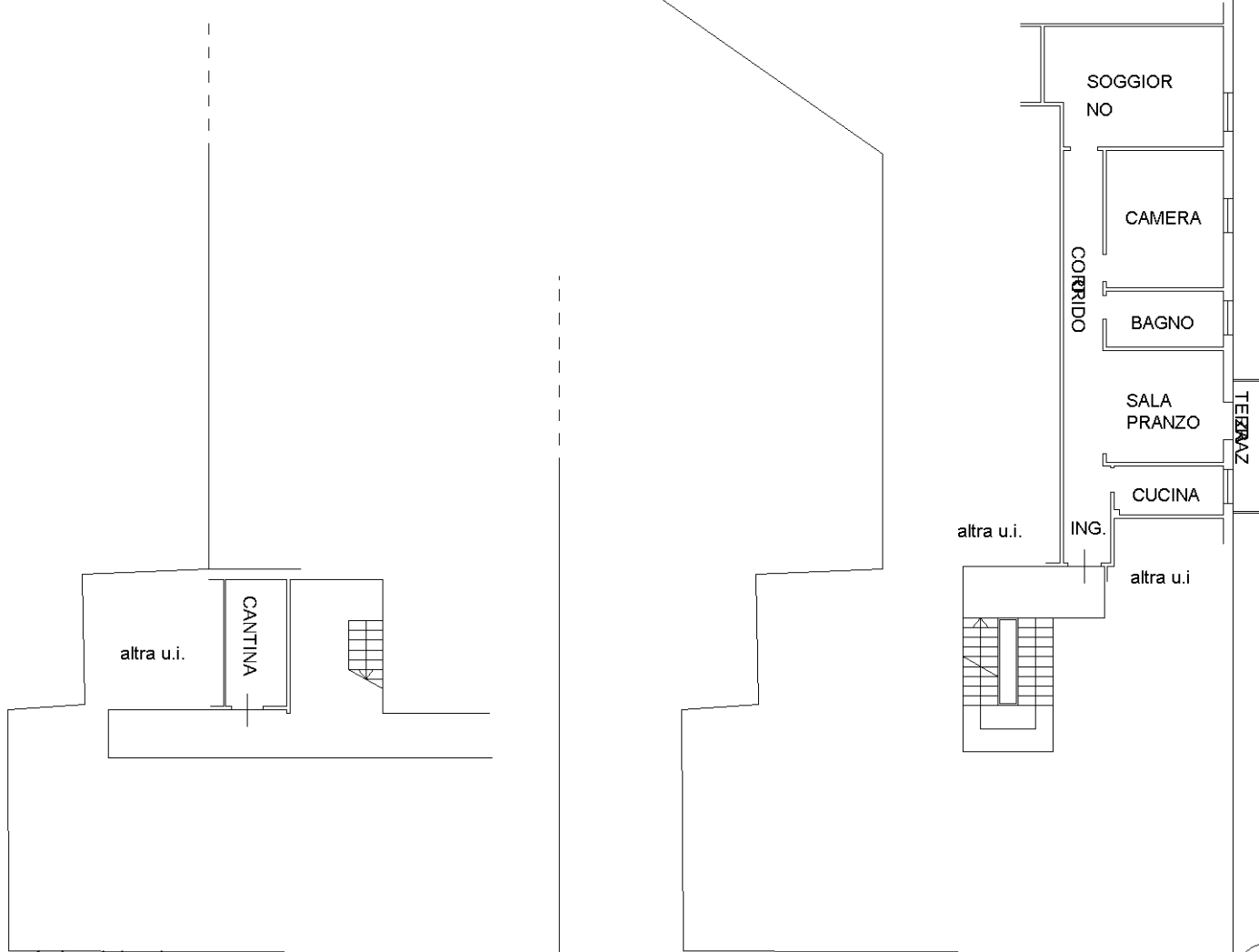

Catasto dei Fabbricati - Situazione al 08/02/2024 - Comune di BOLOGNA(A944) - < Foglio 127 - Particella 395 - Subalterno 27 >
VIA S. DONATO n. 160/2 Piano S1-3

Ultima planimetria in atti

