

LOTTO UNICO

Dati catastali:

CATASTO FABBRICATI

- Foglio 147, Mapp. 1400, Sub. 33, Cat. A/2 "Abitazione di tipo civile"
- Foglio 147, Mapp. 1400, Sub. 71, Cat. C/6 "Autorimessa"

Corrispondenza edilizia:

- Concessione Edilizia pg. 102139 del 28/06/2000;
- Concessione Edilizia pg. 54669 del 16/03/2004, per VCO;
- Certificato Di Conformità Edilizia pg. 102616 del 14/05/2004.

 Appartamento Map. 1400 sub. 33

 Autorimessa Map. 1400 sub. 71

PIANO SECONDO

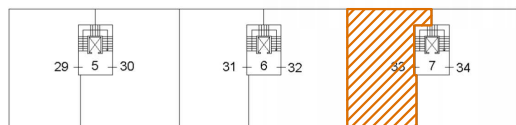

PIANO INTERRATO

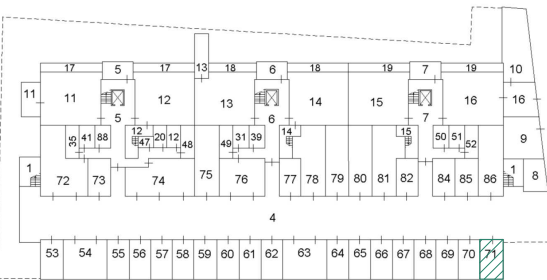

Localizzazione UI

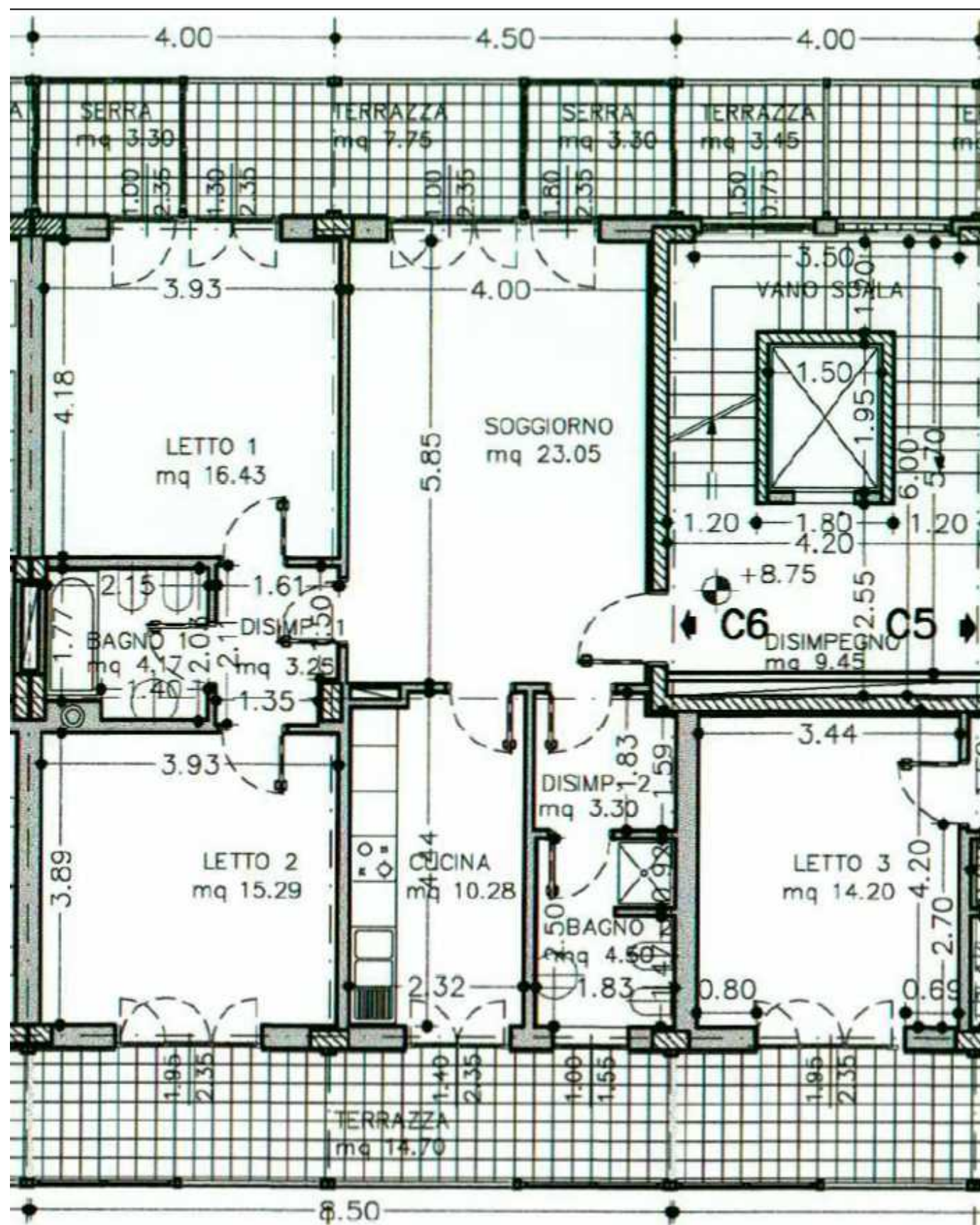

Planimetria piano secondo

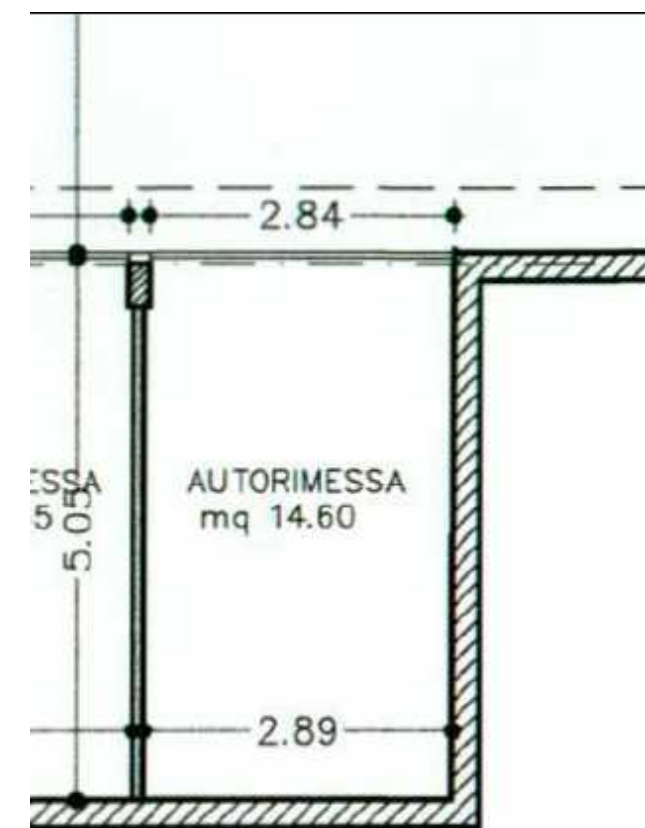

Plan. piano interrato

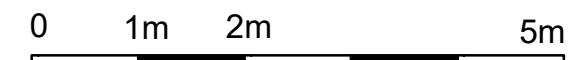

**Agenzia del Territorio
CATASTO FABBRICATI
Ufficio Provinciale di
Bologna**

Dichiarazione protocollo n. BO0039161 del 27/02/2004

Planimetria di u.i.u. in Comune di Bologna

Via Gino Cervi

civ.

Identificativi Catastali:

Sezione:
Foglio: 147
Particella: 1400
Subalterno: 33

Compilata da:
Moro Fabrizio
Iscritto all'albo:
Geometri

Prov. Bologna

N. 2887

Scheda n. 1

Scala 1:200

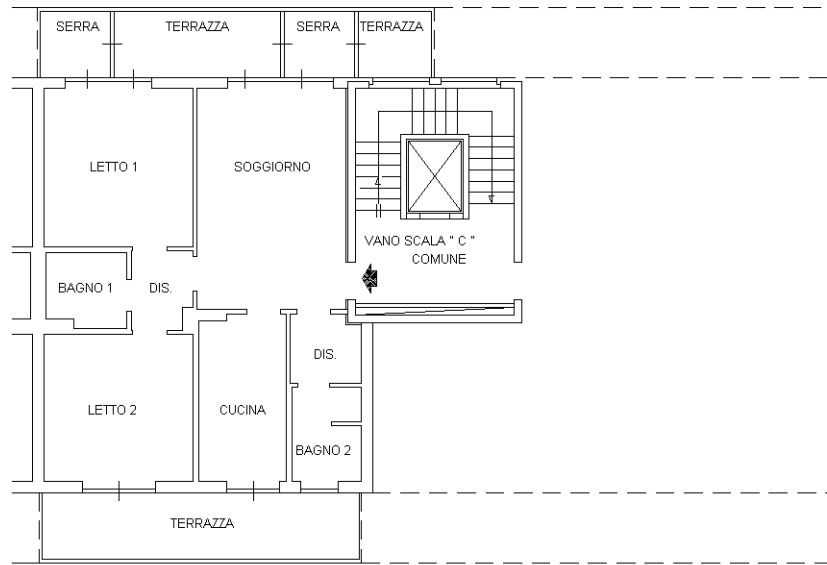

PIANO SECONDO
H = ml 2.70

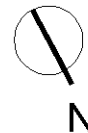

Catasto dei Fabbricati - Situazione al 02/12/2024 - Comune di BOLOGNA(A944) - < Foglio 147 - Particella 1400 - Subalterno 33 >
VIA GINO CERVI n. 13 Piano 2

**Agenzia del Territorio
CATASTO FABBRICATI
Ufficio Provinciale di
Bologna**

Dichiarazione protocollo n. BO0039161 del 27/02/2004

Planimetria di u.i.u. in Comune di Bologna

Via Gino Cervi

civ.

Identificativi Catastali:

Sezione:
Foglio: 147
Particella: 1400
Subalterno: 71

Compilata da:
Moro Fabrizio

Iscritto all'albo:
Geometri

Prov. Bologna

N. 2887

Scheda n. 1 Scala 1:200

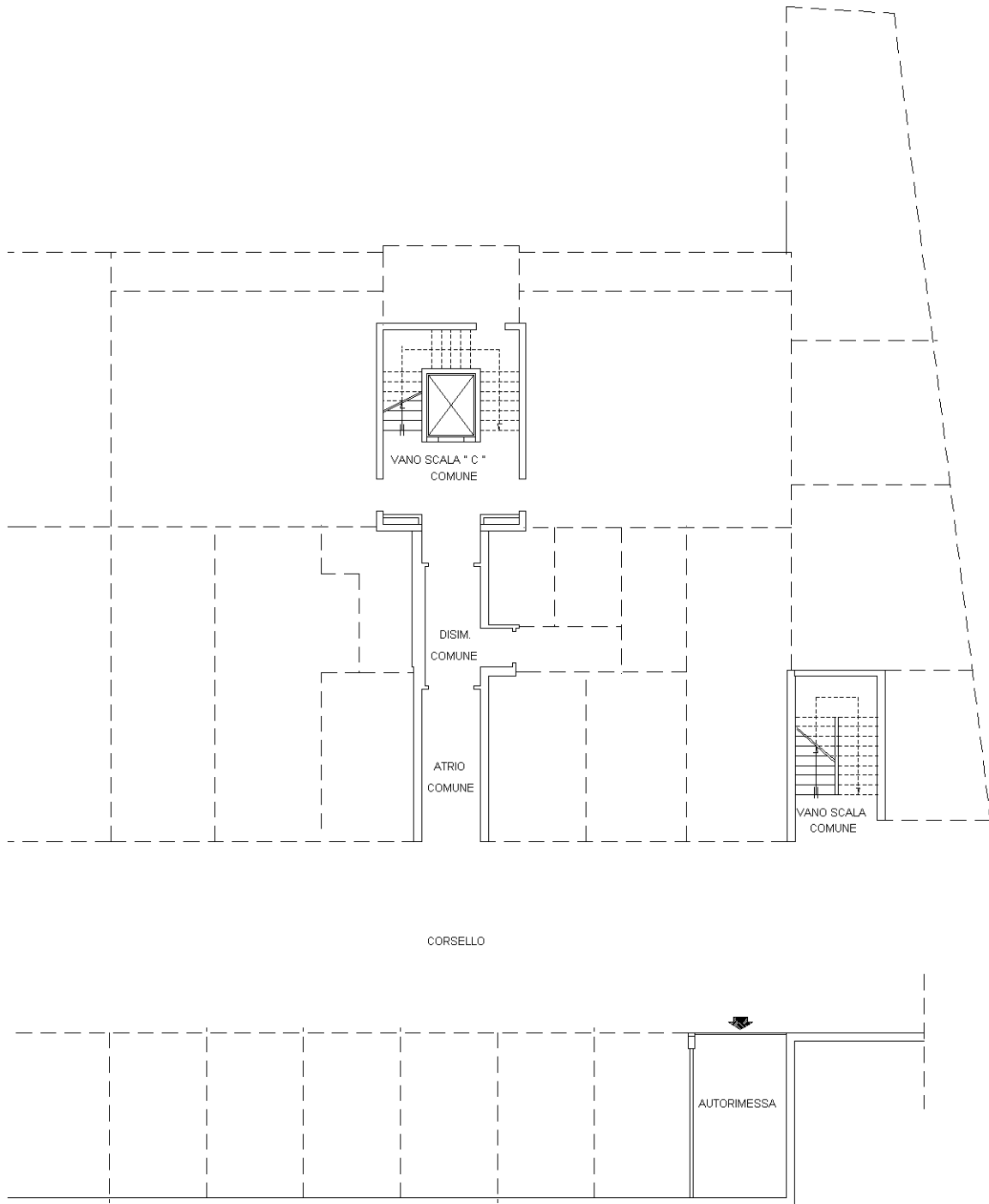

PIANO INTERRATO
H = ml 2.45



Ultima planimetria in atti